

<p>Kurzbeschreibung (Was, Wo, Warum)</p>	<p>Da der Wallring insgesamt neben Wohngebäuden auch von Anliegern wie Schulen, Kirche etc. gesäumt ist, ist eine einheitliche barrierefreie Mischverkehrsfläche in Form einer neuen Oberfläche anzubieten.</p> <p>Anliegerverkehr kann dabei nur abschnittsweise und durch Sackgassenbildung auf das notwendige Maß eingeschränkt werden, um die Aufenthaltsqualität zu verbessern. Besonders ältere Menschen nutzen diesen Wall als einen die Stadt umgebenden grünen Bereich gerne und regelmäßig. Darüber hinaus bietet der Wallring Freizeit- und Erholungswert an. Die Verflechtung mit dem Fußwegenetz der Stadt ist deshalb geplant.</p> <p>Im Zusammenhang mit einem optisch interessanten Beleuchtungssystem kann eine verstärkte Durchgrünung den Charakter des Walls als grüne Promenade zum Flanieren untermauern.</p>
<p>Besonderheiten (im Umsetzungsverfahren)</p>	
<p>Träger der Maßnahme (ggf. weitere Förderzugänge)</p>	<p>Hansestadt Attendorn</p>
<p>Beteiligte (wer insbesondere?)</p>	<p>Hansestadt Attendorn, Grundstückseigentümer</p>

Bezug zu Entwicklungszielen (vgl. Innenstadtentwicklungskonzept Hansestadt Attendorn, Kap. 8)

- ◆ Profilierung des Wallringes an Altstadteingängen
- ◆ Inszenierung der Stadtgeschichte/ von prägenden Strukturen
- ◆◆ Verbesserung der Verflechtung mit innerstädtischem Fußwegenetz
- ◆◆ Verbesserung der Orientierung
- ◆ Reduzierung der Verkehrsbelastung/ Vermeidung von nicht qualifiziertem Verkehr

Kenndaten		
Zeitschiene	Planungsphase	2019
	Realisierungsphase	2020 – 2021
Notwendige Vorarbeiten/ Abhängigkeiten	-	
Maßnahmenflächen	zuwendungsfähig (ggf. Verweis auf Anlage)	2.730 m ²
	nicht zuwendungsfähig (ggf. Verweis auf Anlage)	0 m ²
Baukosten brutto (Art der Ermittlung)	zuwendungsfähig	682.500 €
	nicht zuwendungsfähig	0 €
Planungskosten brutto (Art der Ermittlung)	zuwendungsfähig	68.250 €
	nicht zuwendungsfähig	0 €
Gesamtkosten		750.750 €
davon n. zwf. Kosten	Kommune	0 €
	andere öffentliche Träger	0 €
	Private	0 €
davon zwf. Kosten		750.750 €

Pläne, Grafiken, o.ä. zur Maßnahmenbeschreibung

Ausschnitt
Gestaltungs-/
Strukturkonzept
(mit Abgrenzung)

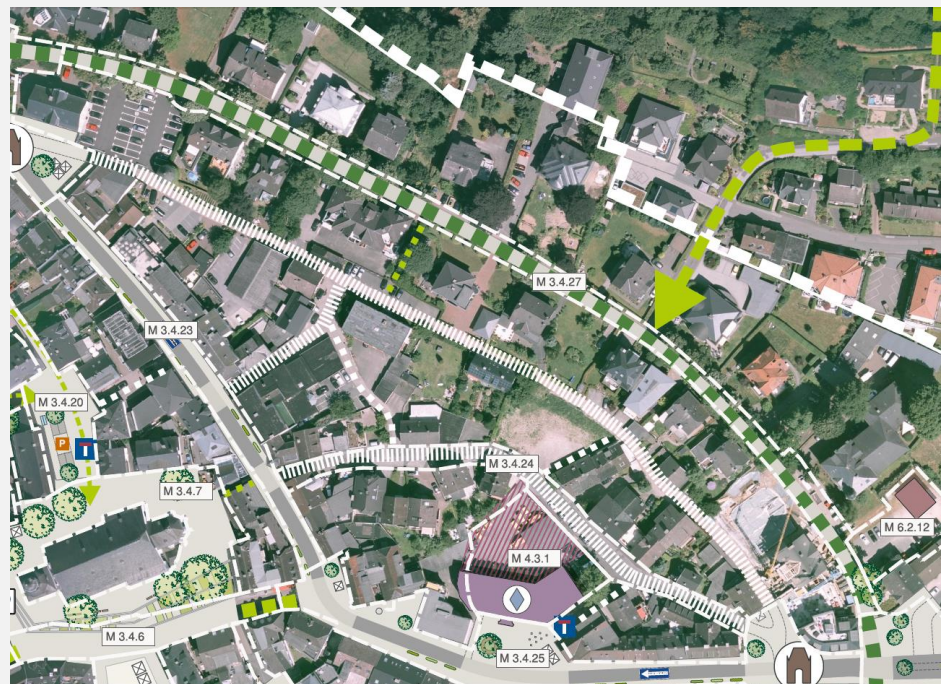

Bestandsbilder



Wallring an den Altstadteingängen schwer ablesbar



Oberflächenbeschaffenheit und Stadtmobiliar z.T. unpassend